



การปฏิรูประบบสาธารณสุข (MOPH 4.0)

กระทรวงสาธารณสุข



วิไลลักษณ์ เรืองรัตนตรัย
กองยุทธศาสตร์และแผนงาน สป.สธ.

30 พย. 2560

กรอบการนำเสนอ

ข้อมูลพื้นฐานกระทรวงสาธารณสุข

ยุทธศาสตร์กระทรวงสาธารณสุข

เป้าหมายปฏิรูป 1 ปี 4 เดือน

1. ข้อมูลพื้นฐานกระทรวงสาธารณสุข (1)

ระดับ
ศูนย์เชี่ยวชาญ

โรงพยาบาลศูนย์
33 แห่ง

Advance Service/Care
Training Center

ระดับ
ตติยภูมิ

โรงพยาบาลทั่วไป
83 แห่ง

Complicated cases
Inpatient care

ระดับ
ทุติยภูมิ

โรงพยาบาลชุมชน
780 แห่ง

Acute care
Chronic care
Intermediate care

ระดับ
ปฐมภูมิ

โรงพยาบาลส่งเสริมสุขภาพระดับตำบล
(รพ.สต.) 9,781 แห่ง

Prevention+Promotion
Chronic care
Rehabilitation
Palliative care
Long Term Care

1. ข้อมูลพื้นฐานกระทรวงสาธารณสุข (2)

บุคลากรทั้งหมด 385,969 คน



ข้าราชการ 200,856 คน (52.0%)

พนักงานราชการ 10,981 คน (2.9%)

ลูกจ้างประจำ 24,480 คน (6.3%)

พนักงานกระทรวง 110,164 คน (28.5%)

ลูกจ้างชั่วคราว 39,488 คน (10.2%)

2. แผนยุทธศาสตร์ชาติ 20 ปี ด้านสาธารณสุข (1)



2. แผนยุทธศาสตร์ชาติ 20 ปี ด้านสาธารณสุข (2)

มั่นคง มั่งคั่ง ยั่งยืน

ยุทธศาสตร์ชาติ 20 ปี

1. ความมั่นคง	2. ความสามารถ ในการแข่งขัน	3. พัฒนาและ เสริมสร้าง ศักยภาพคน	4. สร้างความ เสมอภาคและ เท่าเทียม	5. คุณภาพชีวิต ที่เป็นมิตรต่อ สิ่งแวดล้อม	6. การบริหาร จัดการภาครัฐ
------------------	----------------------------------	---	--	--	---------------------------------

ยุทธศาสตร์ชาติ 20 ปี
ด้านสาธารณสุข

4

Excellences



สมุนไพร
+
การชัน
ตะเบียน ออย.



Service
Excellence

2



P&P
Excellence

1

3

 People
Excellence

4

 Governance
Excellence

2. แผนยุทธศาสตร์ชาติ 20 ปี ด้านสาธารณสุข (3)

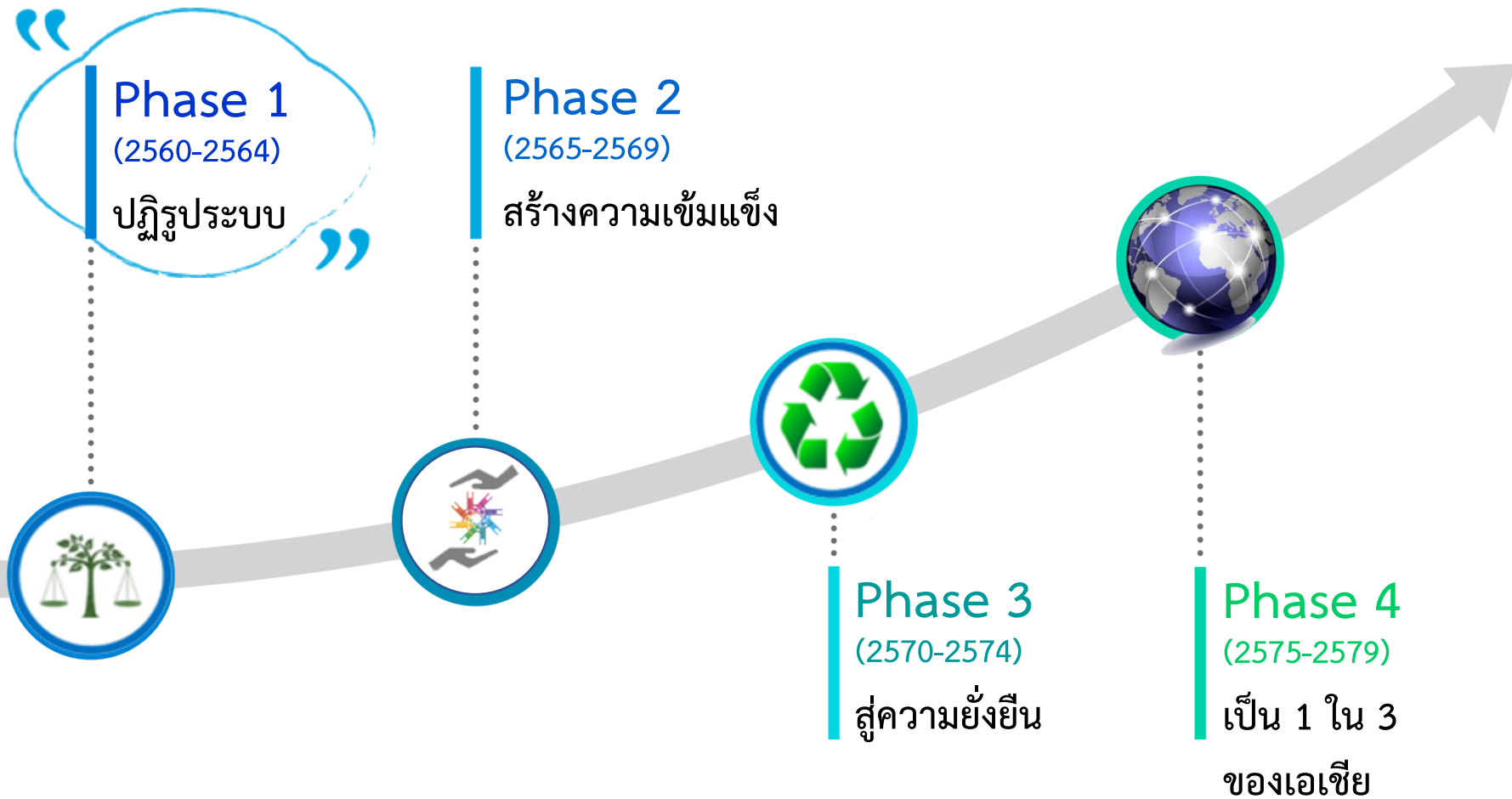

3. เป้าหมายปฏิรูป 1 ปี 4 เดือน



เป้าหมายการปฏิรูป 1 ปี 4 เดือน

Inclusive

เป็นธรรม ลดเหลื่อมล้ำ

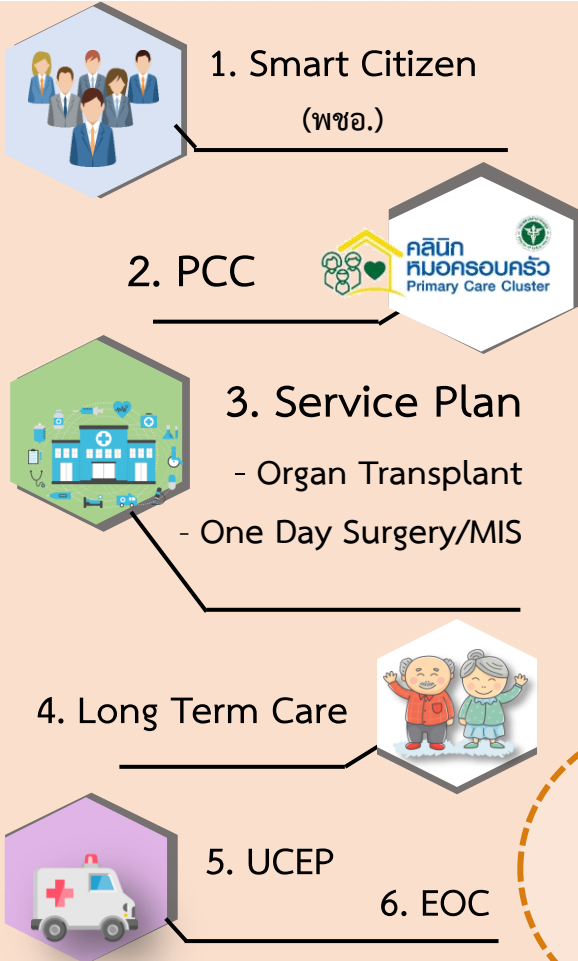

Productive

สร้างรายได้

8. อุตสาหกรรมการแพทย์ครบวงจร



Wellness Hub



Medical Hub



Product Hub (Herb)

9. การเพิ่มประสิทธิภาพการขึ้นทะเบียนและใบอนุญาต 

10. การพัฒนาเขตสุขภาพพิเศษ

7.

กำลังคน
ด้านสุขภาพ



Green

สมดุล ยั่งยืน



11. Green & Clean Hospital



1 Smart citizen

Inclusive
Growth
Engine

คณะกรรมการพัฒนาคุณภาพชีวิตระดับอำเภอ

1

เพิ่มคุณภาพชีวิต

2

ลดความเหลื่อมล้ำ

3

เน้นกลุ่มเด็ก ผู้สูงอายุ ผู้พิการ
โรคไม่ติดต่อเรื้อรัง ขยะ/สิ่งแวดล้อม



บูรณาการร่วมกัน ระหว่าง
ภาครัฐ เอกชน ประชาชน

สปสช.
สำนักงานหลักประกันสุขภาพแห่งชาติ



พชอ.

2 PCC คลินิกหมอครอบครัว (1)

Inclusive
Growth
Engine

ระยะสั้น



ลดแออัด

ลดการใช้บริการที่โรงพยาบาล

60%



ลดรอคอย

ลดเวลาการรอคอยใน รพ.ใหญ่

172 นาที ถึง 44 นาที



ลดการนอน

โรงพยาบาล

15-20%

ระยะกลาง



ลดป่วย

ป้องกันและควบคุมโรค



ลดการตาย

ทารกแรกเกิด

10-40%



เพิ่มคุณภาพการดูแล

ผู้ป่วยเรื้อรัง/ผู้สูงอายุ

ระยะยาว



ลดค่าเดินทาง

ของประชาชนไป รพ.

1,655 บาท/คน



ลดค่าใช้จ่ายสุขภาพ

25-30%



ประหยัดงบประมาณ

50,000 ล้านบาท/ปี

2 PCC คลินิกหมอครอบครัว (2)

เป้าหมายปี 2561

Inclusive
Growth
Engine

1. สร้าง PCC เขตเมือง จำนวน 110 แห่ง

แบบมาตรฐานศูนย์สุขภาพชุมชนเมือง



2. จัดตั้งคลินิก

หมอครอบครัว

996 ทีม

- ผลิตแพทย์เวชศาสตร์ครอบครัว 495 คน
- ดูแล ประชากร 9,960,000 คน

2 PCC คลินิกหมอครอบครัว (3)

Inclusive
Growth
Engine



สร้างแรงจูงใจและ
ค่าบริหารจัดการ

ภายใน 10 ปี



ลดค่าใช้จ่าย
50,000 ล้านบาท/ปี

996 ทีม

ดูแลประชากร

9,960,000 คน

2561

3,250 ทีม

ดูแลประชากร

32,500 คน

2565

6,500 ทีม

ดูแลประชากร

65,000,000 คน

2569

3 Service Plan (1)

Intermediate care

Inclusive
Growth
Engine

ลดความแออัด เพิ่มประสิทธิภาพการใช้เตียงและ
เตรียมผู้ป่วยกลับสู่ชุมชน



Advance
Service



โรงพยาบาลศูนย์



Intermediate
care



โรงพยาบาลชุมชน



Long Term
Care



PCC/รพ.สต.



3 Service Plan (2)

Inclusive
Growth
Engine

ได้รับบริการด้วยเทคโนโลยีขั้นสูงใกล้บ้าน
ลดวันนอน ลดเวลารอคอย

Organ transplant

(ปลูกถ่ายกระจกตา ไต และอื่นๆ)



One Day Surgery

(12 โรคหัตถการ)

Minimal Invasive Surgery

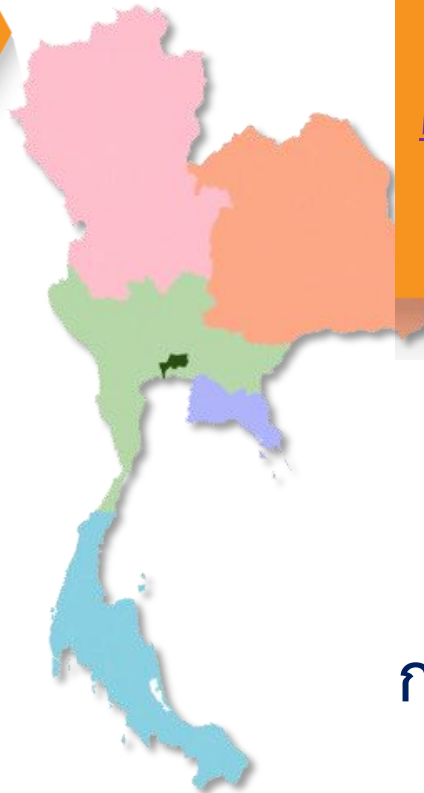

เป้าหมาย:
กระจายไปยัง 12 เขตสุขภาพ
ทั่วประเทศ

4 Long Term Care

Inclusive
Growth
Engine

ผู้สูงอายุที่มีภาวะพึ่งพิงได้รับการดูแล
จากทีมหมอครอบครัวที่บ้าน



เป้าหมายปี 2561
ดูแลผู้สูงอายุที่มีภาวะพึ่งพิง

193,200 ราย

5 เจ็บป่วยฉุกเฉินวิกฤต มีสิทธิทุกที่ (UCEP) รักษาฟรีใน 72 ชม.แรก

Inclusive
Growth
Engine

สถานการณ์ปัจจุบัน

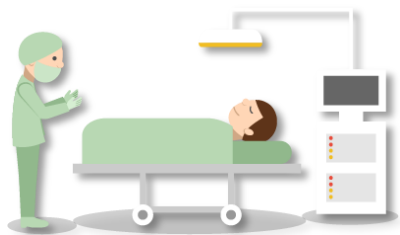

ห้องฉุกเฉินสั้น

ER visit

35 ล้านครั้ง

ต่อปี



ฉุกเฉินวิกฤต

มาโรงพยาบาลด้วยระบบ

EMS

เข้าถึงระบบ EMS น้อย

เพียง 32.3%

ของผู้เจ็บป่วยวิกฤตฉุกเฉิน



ขาดแพทย์เฉพาะทาง

ปัจจุบันมี

แพทย์เวชศาสตร์ฉุกเฉิน

เพียง 160 คน

ความต้องการทั่วประเทศ

1,000 คน

6 ศูนย์ปฏิบัติการฉุกเฉินด้านการแพทย์และสาธารณสุข

Inclusive
Growth
Engine

เพื่อตอบโต้ภาวะฉุกเฉินด้านสาธารณสุข อาทิ ภัยพิบัติ/โรคระบาดต่าง ๆ



จัดตั้ง War room 14 แห่ง
ทุกเขต ทั่วประเทศ

มีแพทย์เฉพาะทางด้านระบาดวิทยา
ออกสอบสวนและควบคุมโรคอันตราย

เพื่อป้องกันผลกระทบด้านเศรษฐกิจและการท่องเที่ยว
และสร้างความมั่นคงด้านสาธารณสุขของไทย

7 กำลังคนด้านสุขภาพ

Inclusive
Growth
Engine

ข้อเสนอ



เพิ่มกำลังการผลิตและสร้างแรงจูงใจ
แพทย์เวชศาสตร์ฉุกเฉิน เวชศาสตร์ครอบครัว และ
ระบาดวิทยา

จัดทำกรอบการดำเนินงาน
(พัฒนากำลังคน/บริการ/วิจัย)
ร่วมกับราชวิทยาลัยทุกแห่ง

8 อุตสาหกรรมการแพทย์ครบวงจร

Productive
Growth
Engine

ลดการนำเข้ายา และเพิ่มมูลค่า ทางเศรษฐกิจของประเทศ



Wellness hub

wellness city นำร่องปราจีนบุรี

ศูนย์กลางบริการเพื่อส่งเสริม

สุขภาพครบวงจร



อัญมณส์

Product hub (Herbal City 13 จังหวัด)



Medical hub

ศูนย์กลางสุขภาพ
นานาชาติ

9 เพิ่มประสิทธิภาพการขึ้นทะเบียนใบอนุญาต

Productive

Growth
Engine



เป้าหมายปี 2561

เร่งรัดดำเนินการกระบวนการออกใบอนุญาต
เพื่อลดจำนวนคำขอค้าง (อย.)

ร้อยละ 90

ในเวลาที่กำหนด

10 เขตสุขภาพพิเศษ (1)

Productive
Growth
Engine



1. งานสาธารณสุขชายแดน

2. งานสาธารณสุขทางทะเลและเกาะ

3. เขตเศรษฐกิจพิเศษภาคตะวันออก (EEC)

4. เขตพื้นที่เฉพาะ

10 เขตสุขภาพพิเศษ (2)

Productive
Growth
Engine

กรอบยุทธศาสตร์เขตสุขภาพพิเศษ

1. จัดสรรตำแหน่ง
พยาบาล 450
อัตรา

2. การจ้างงาน
คนในชุมชน
มาทำงาน

3. การประกัน
สุขภาพแรงงาน
ต่างด้าว

การสนับสนุน
ในการบริหาร
จัดการ

4. เต็มขีด G. และ
คนไทยรอพิสูจน์
สัญชาติ

5. อุปกรณ์ เช่น
Solar cell

6. เทคโนโลยีเช่น
wifi. Tele med

10 เขตสุขภาพพิเศษ (3)

Productive
Growth
Engine

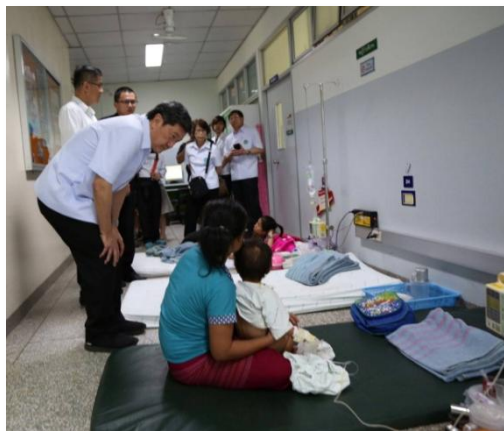

1. ร่วมมือ Tele Med
กับกระทรวงดิจิทัล
เพื่อเศรษฐกิจและสังคม

2. ระบบประกันสุขภาพ
ชายแดน ค่าใช้จ่าย
ด้านสาธารณสุข

3. ปัญหาจากประชาชน
ชายขอบ ความร่วมมือ
ระหว่างประเทศ

11 Green & Clean Hospital

Green
Growth
Engine



Green & Clean Hospital

รพ.ผ่านเกณฑ์ฯ
ระดับดีมาก ร้อยละ 20
โดยมี รพ.ผ่านเกณฑ์ฯ
ระดับดีมาก อย่างน้อย
จังหวัดละ 1 แห่ง

เพื่อลดมลพิษ ลดการใช้พลังงาน ลดภาวะโลกร้อน



ขอบคุณค่ะ

